CanWaCH
Canadian Partnership for Women and Children's Health

CanSFE
Partenariat canadien pour la santé des femmes et des enfants

Integrating LGBTI People into Development Activities

Intégration des personnes LGBTI dans les activités de développement

September 23, 2020

Simultaneous Translation | Traduction simultanée

via Zoom

1. On the Zoom toolbar at the bottom of your screen click the Interpretation button

2. Click the language you would like to hear.

3. To hear the translated audio only, click **Mute Original Audio**.

avec Zoom

1. Dans la barre d'outils Zoom en bas de votre écran, cliquez sur le bouton Interprétation

2. Cliquez sur la langue que vous souhaitez entendre

3. Pour entendre l’audio traduit, cliquez **Mute Original Audio**

Zoom Features | Caractéristiques Zoom

- Chat: under the 'more' section there is a chat function, please use this if you have any technical difficulties and we will be happy to assist you. Amanda Anderson (Technical Support) is available to help.

- Q&A: you can also submit anonymous questions during the presentation using the Q&A button in the bottom middle bar on Zoom.

- Raise your hand: If you would like to speak/ask a question during the webinar Q&A, please click Raise Hand in the webinar controls at the bottom of your screen. The webinar host will take you off mute so that you can ask a question directly to the panelists.

- Clavardage : dans la barre du bas, il y a une fonction de clavardage (chat). Veuillez l'utiliser si vous éprouvez des difficultés techniques et nous nous ferons un plaisir de vous aider. Amanda Anderson (assistance technique) est là pour vous aider.

- Période de questions : vous pouvez envoyer une question de façon anonyme pendant la présentation en utilisant l'icône Q&A dans la barre du bas sur Zoom.

- Levez la main : si vous souhaitez parler/poser une question pendant la période de questions du webinaire, veuillez cliquer sur Lever la main dans les contrôles du webinaire dans le bas de votre écran. L'animateur du webinaire désactivera le mode silencieux pour que vous puissiez poser une question directement aux panélistes.

LGBTI

SOGIESC | OSIEGCS

SO	Sexual orientation	OS	Orientation sexuelle
GIE	Gender id. and expr.	IEG	Identité et expression de genre
SC	Sex characteristics	CS	Caractéristiques sexuelles

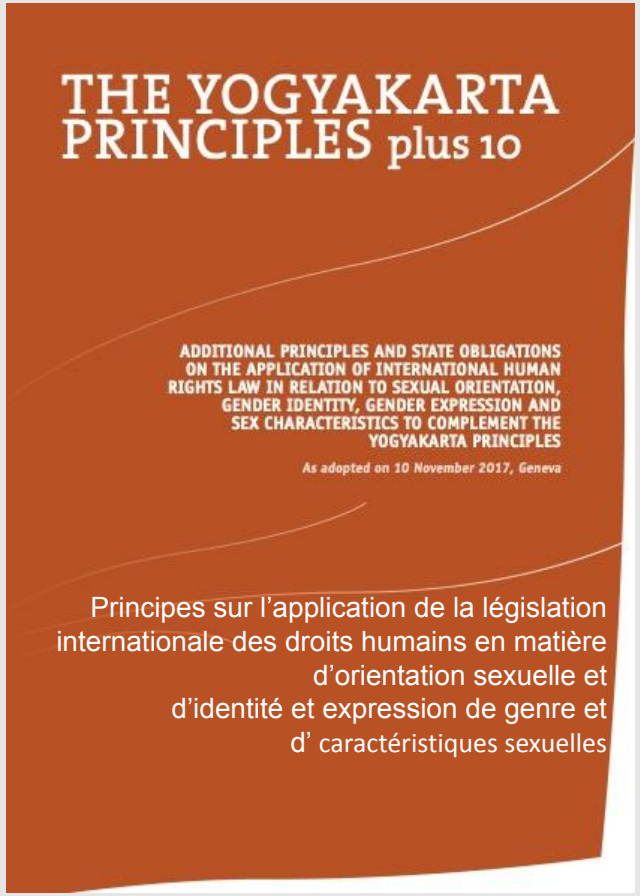

LGBTI

SO	Lesbian, Gay, Biexual	OS	Lesbienne, gay, bisexuel·le
GIE	Transgender	IEG	Transgenre
SC	Intersex	CS	Intersexualité

Sexual Orientation | Orientation sexuelle

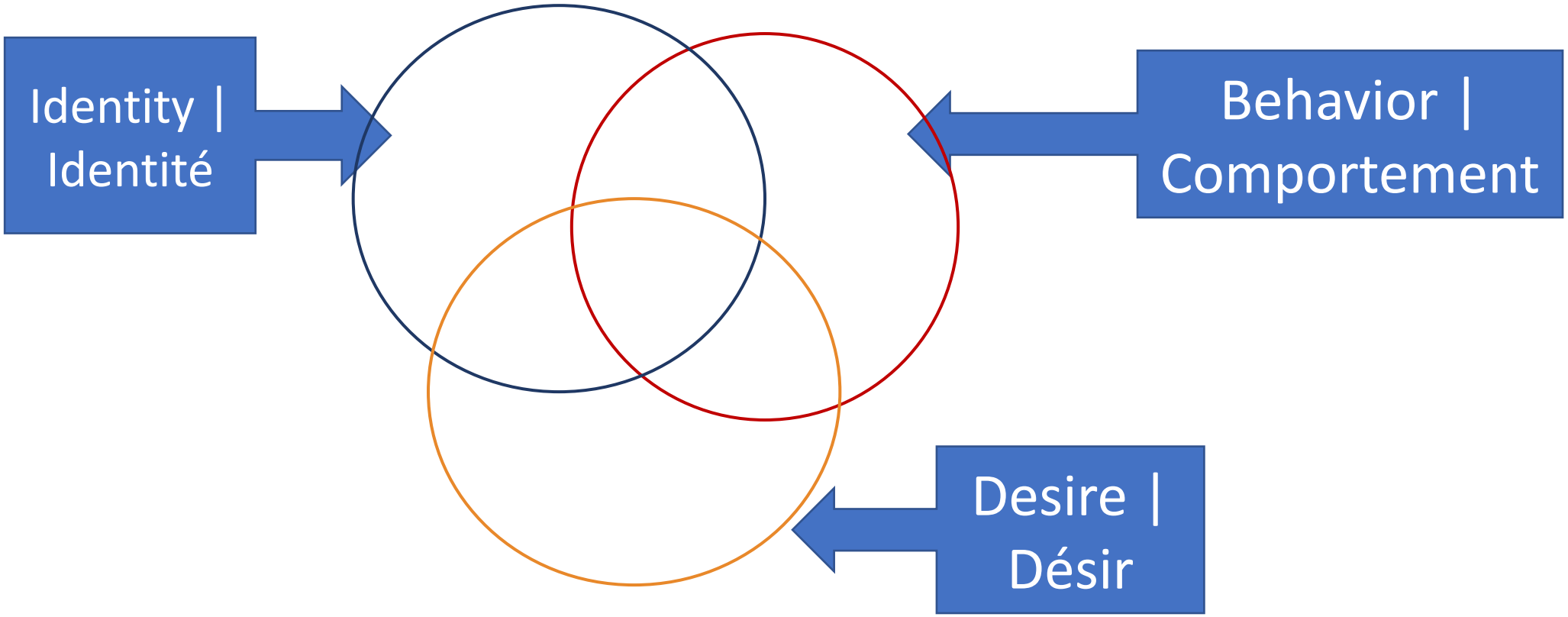

Sexual Orientation | Orientation sexuelle

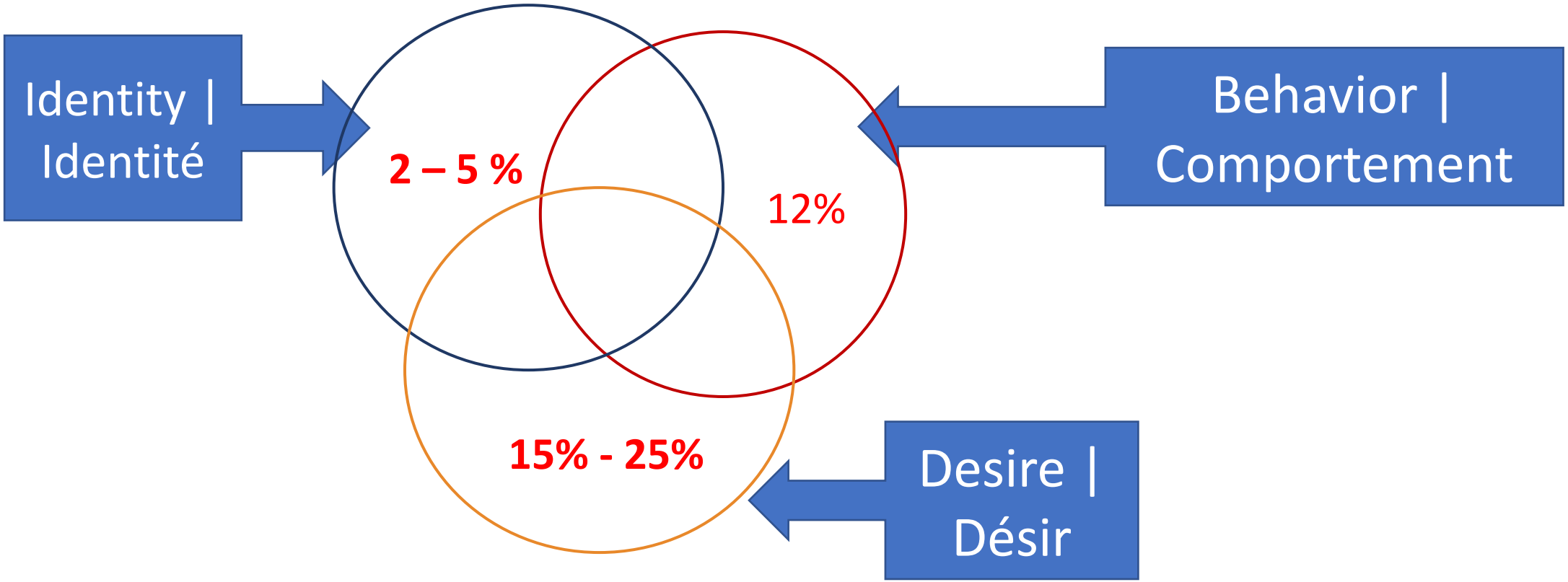

Gender Identity and Expression

Gender = Gender Assigned at Birth?

Identité et expression de genre

Genre = Genre assigné à la naissance?

Gender Identity and Expression

Gender = Gender Assigned at Birth?

Women	Cisgender women -- Female gender, female gender assigned at birth
	Transgender women – Female gender, male gender assigned at birth
Men	Cisgender men – Male gender, male gender assigned at birth
	Transgender men – Male gender, female gender assigned at birth
Non-binary	Non-binary – Any gender other than male or female, any gender assigned at birth

Identité et expression de genre

Genre = Genre assigné à la naissance?

Femmes	Femmes cisgenres – Genre féminin, genre féminin assigné à la naissance
	Femmes transgenres – Genre féminin, genre masculin assigné à la naissance
Hommes	Hommes cisgenres – Genre masculin, genre masculin assigné à la naissance
	Hommes transgenres – Genre masculin, genre féminin assigné à la naissance
Non binaire	Non binaire – Tout genre autre que masculine ou féminin, tout genre assigné à la naissance

Gender Identity and Expression | Identité et expression de genre

Gender = Gender Assigned at Birth? | Identité et expression de genre

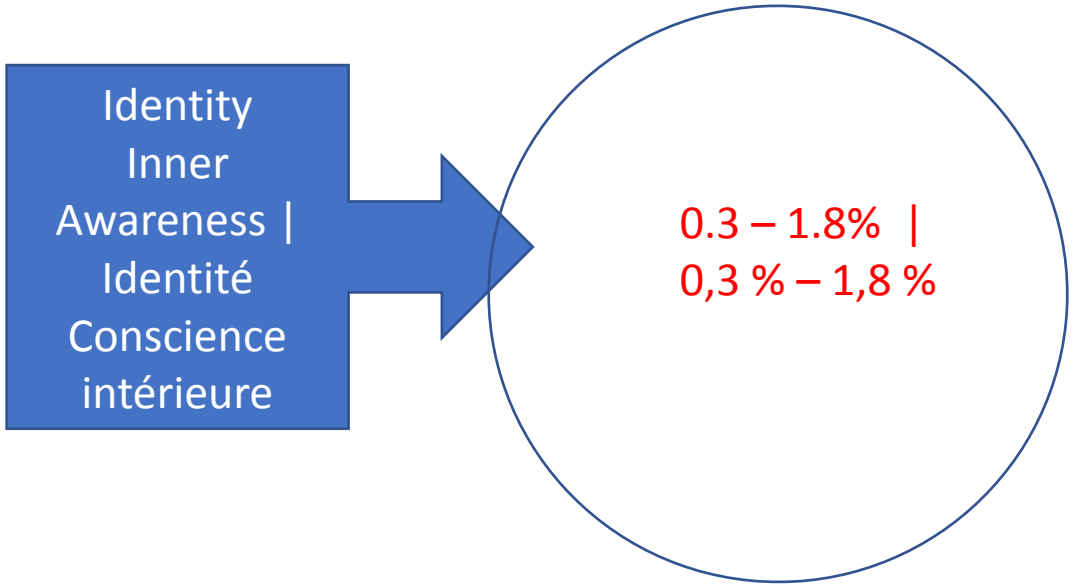

Gender Identity and Expression | Identité et expression de genre

Gender = Gender Assigned at Birth? | Identité et expression de genre

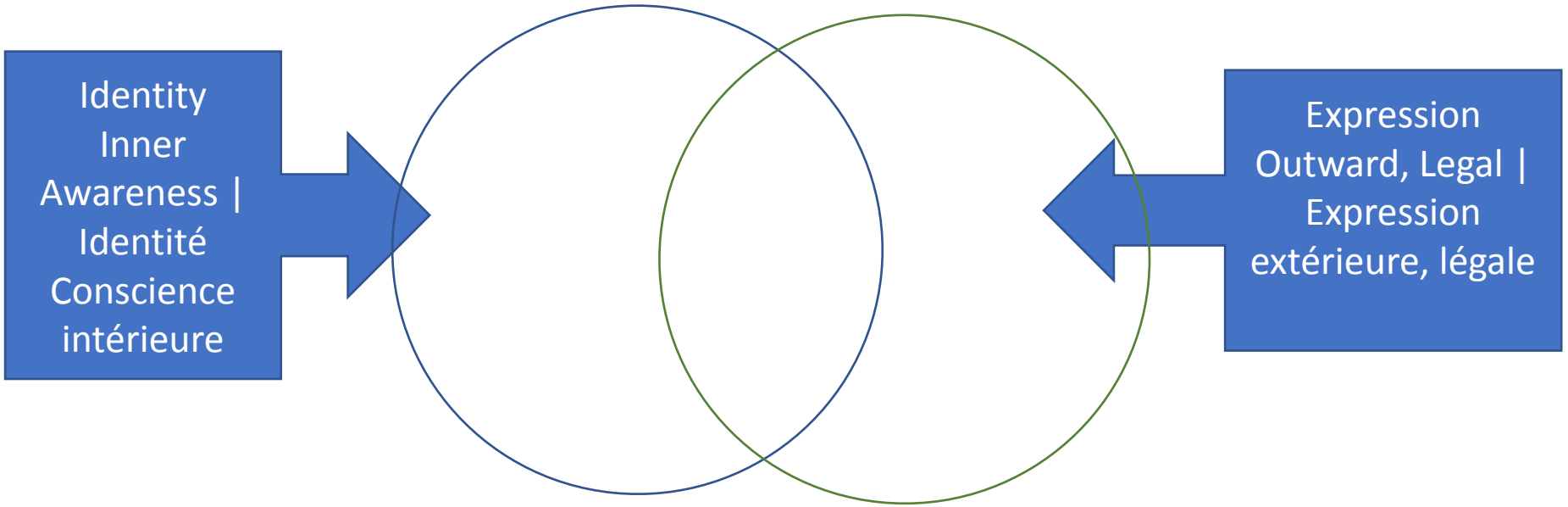

Gender Identity and Expression | Identité et expression de genre

Gender = Gender Assigned at Birth? | Identité et expression de genre

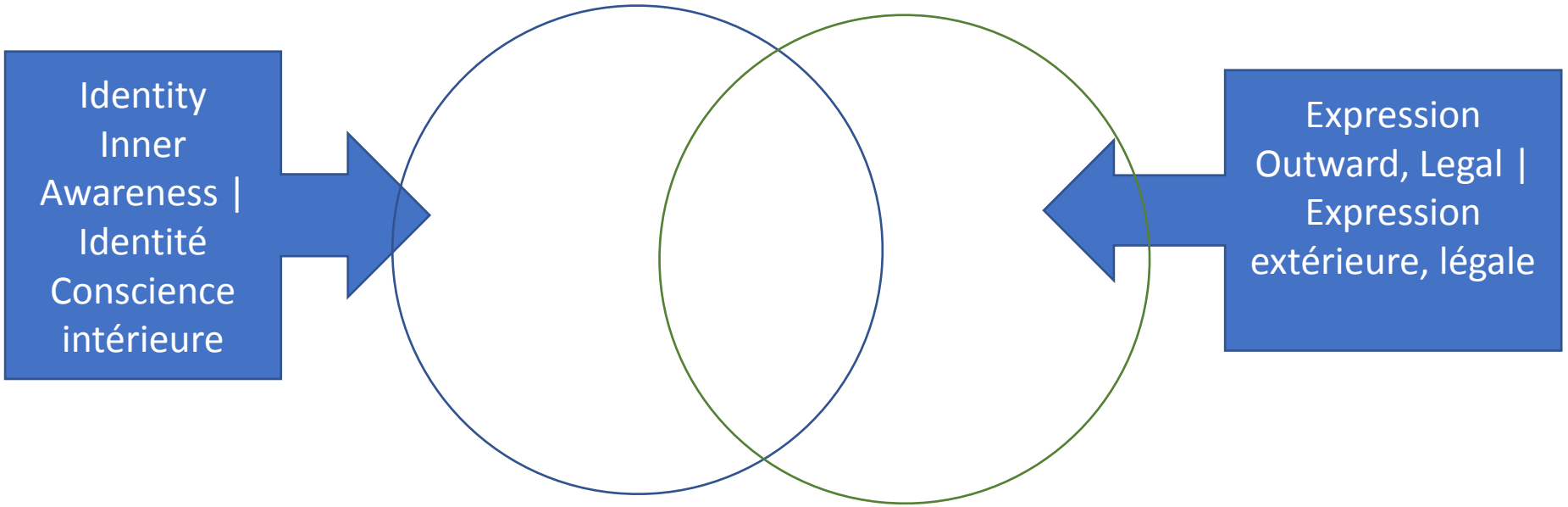

Gender Identity and Expression

Identité et expression de genre

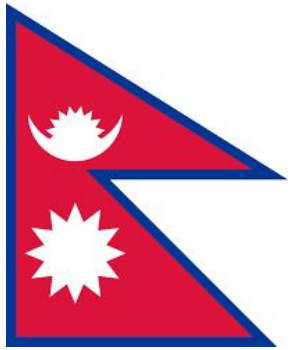

Sex Characteristics

Typically Male	Typically Female
•Hormones	•Hormones
•Chromosomes	•Chromosomes
•Reproductive Organs	•Reproductive Organs
•Genitalia	•Genitalia

Caractéristiques sexuelles

Typiquement masculines	Typiquement féminines
•Hormones	•Hormones
•Chromosomes	•Chromosomes
•Organes reproducteurs	•Organes reproducteurs
•Parties génitales	•Parties génitales

Intersex

Typically Male	Typically Female
•Hormones	•Hormones
•Chromosomes	•Chromosomes
•Reproductive Organs	•Reproductive Organs
•Genitalia	•Genitalia

Intersexualité

Typiquement masculines	Typiquement féminines
•Hormones	•Hormones
•Chromosomes	•Chromosomes
•Organes reproducteurs	•Organes reproducteurs
•Parties génitales	•Parties génitales

Intersex

1.7 - 2%

Typically Male	Typically Female
•Hormones	•Hormones
•Chromosomes	•Chromosomes
•Reproductive Organs	•Reproductive Organs
•Genitalia	•Genitalia

Intersexualité

1,7 % – 2 %

Typiquement masculines	Typiquement féminines
•Hormones	•Hormones
•Chromosomes	•Chromosomes
•Organes reproducteurs	•Organes reproducteurs
•Parties génitales	•Parties génitales

Intersex

Typically Male	Typically Female
•Hormones	•Hormones
•Chromosomes	•Chromosomes
•Reproductive Organs	•Reproductive Organs
•Genitalia	•Genitalia

Endosex

Intersexualité

Typiquement masculines	Typiquement féminines
•Hormones	•Hormones
•Chromosomes	•Chromosomes
•Organes reproducteurs	•Organes reproducteurs
•Parties génitales	•Parties génitales

Endosexualité

SEXUAL ORIENTATION LAWS IN THE WORLD

From criminalisation of consensual same-sex sexual acts between adults to protection against discrimination based on sexual orientation

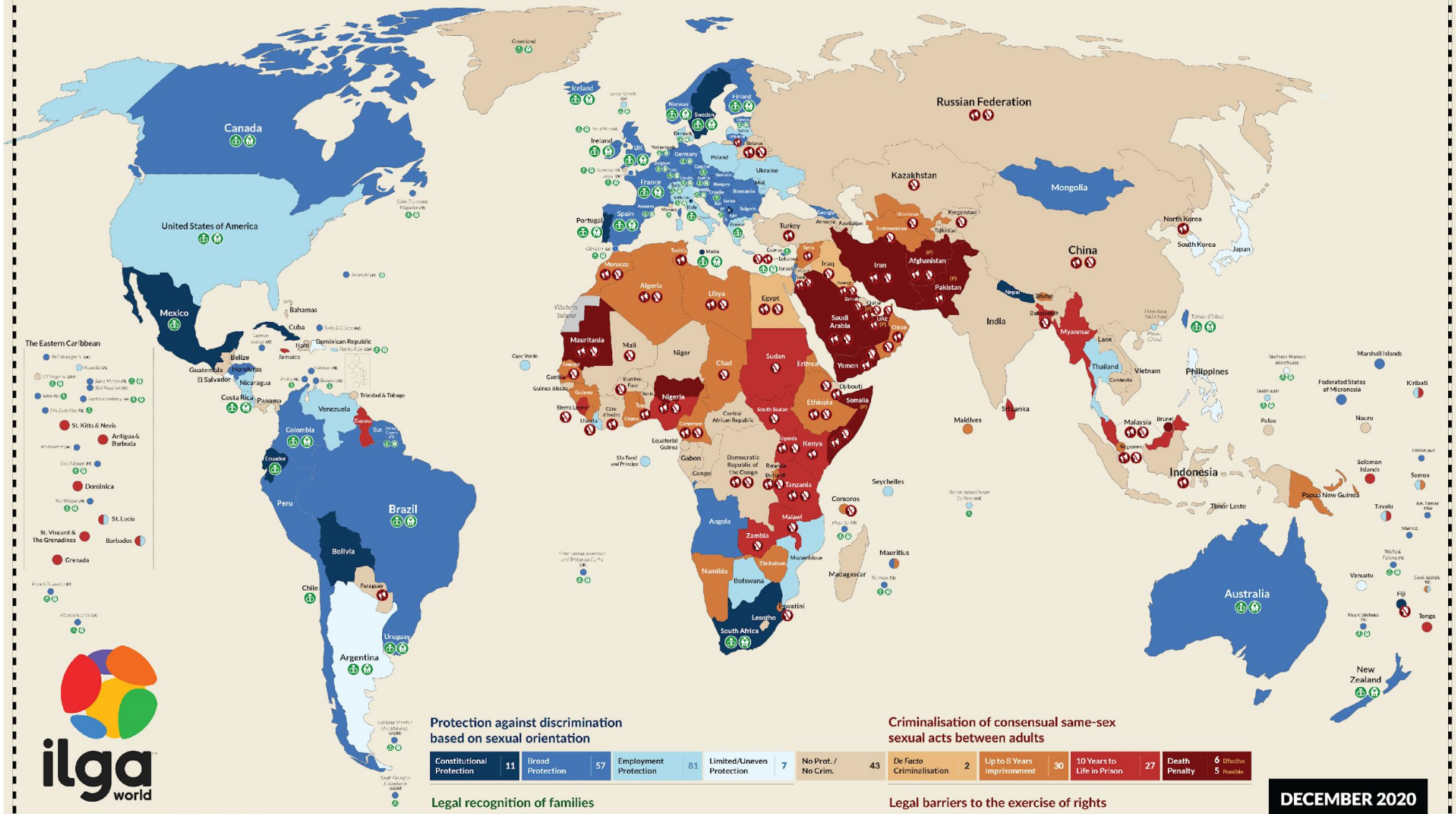

Protection against discrimination based on sexual orientation

Constitutional Protection	11	Broad Protection	57	Employment Protection	81	Limited/Uneven Protection	7	No Prot. / No Crim.	43

Criminalisation of consensual same-sex sexual acts between adults

De Facto Criminalisation	2	Up to 8 Years Imprisonment	30	10 Years to Life in Prison	27	Death Penalty	6 Effective 5 Possible

Legal recognition of families

- Marriage or other forms of legal union for same-sex couples
- Adoption open to same-sex couples (either jointly or via second parent adoption)

Legal barriers to the exercise of rights

- Legal barriers to freedom of expression on SOGIESC issues
- Legal barriers to the registration or operation of sexual orientation related CSOs

DECEMBER 2020

ilga world

The data presented in this map is based on *State-Sponsored Homophobia*, an ILGA report by Lucas Ramón Mendos, Kellyn Botha, Rafael Carrano Lelis, Enrique López de la Peña, R.I. and Daron Tan. This map can be reproduced and printed without permission as long as ILGA is properly credited and the content is not altered. Ilga.org

LES LOIS SUR L'ORIENTATION SEXUELLE DANS LE MONDE

De la criminalisation d'actes sexuels entre adultes consentants de même sexe à la protection contre la discrimination fondée sur l'orientation sexuelle

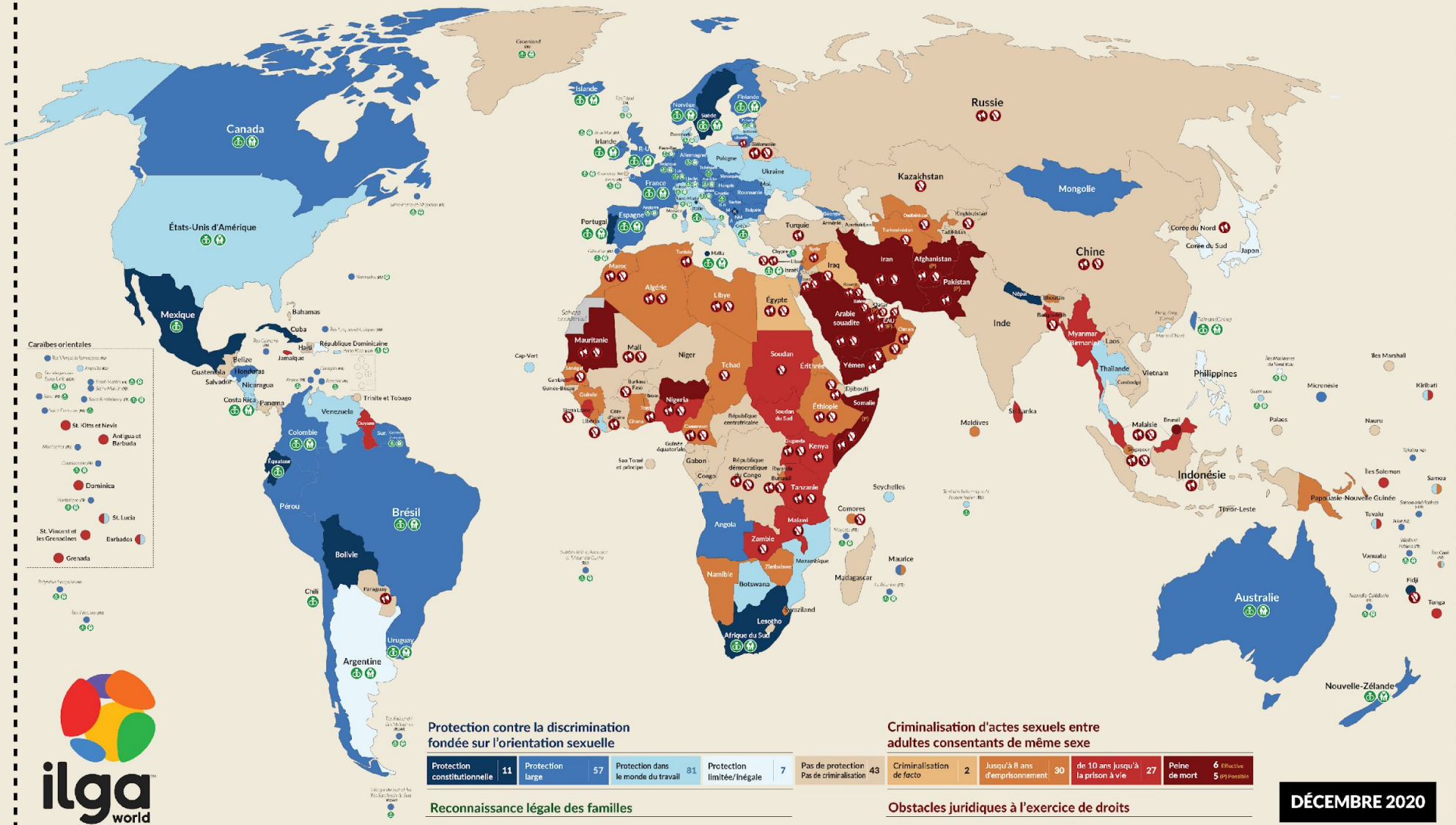

Protection contre la discrimination fondée sur l'orientation sexuelle

Protection constitutionnelle	11	Protection large	57	Protection dans le monde du travail	81	Protection limitée/Inégale	7	Pas de protection / Pas de criminalisation	43

Criminalisation d'actes sexuels entre adultes consentants de même sexe

Criminalisation *de facto*	2	Jusqu'à 8 ans d'emprisonnement	30	de 10 ans jusqu'à la prison à vie	27	Peine de mort	6 Effective / 5 (P) Possible

Reconnaissance légale des familles

- Mariage ou autres formes d'union légale pour les couples de même sexe
- Adoption ouverte aux couples de même sexe

Obstacles juridiques à l'exercice de droits

- Obstacles juridiques à la liberté d'expression sur les questions LBGTQI+
- Obstacles juridiques à l'enregistrement et/ou au fonctionnement des ONG sur les sujets LGBTQI+

DÉCEMBRE 2020

ilga world

Les données présentées sur cette carte sont basées sur le rapport *Homophobie d'État*, un rapport de l'ILGA écrit par Lucas Ramón Mendos, Kellyn Botha, Rafael Carrano Lelis, Enrique López de la Peña, R.L et Daron Tan. Cette carte peut être reproduit et imprimée sans permission tant que ILGA est créditée et que le contenu n'est pas altéré. Ilga.org

2017/2018

Rapport sur les ressources mondiales

Aides gouvernementales et philanthropiques aux communautés lesbiennes, gays, bisexuelles, transgenres et intersexuées

FUNDERS FOR LGBTQ ISSUES

GPP Global Philanthropy Project

2017/2018

Global Resources Report

Government and Philanthropic Support for Lesbian, Gay, Bisexual, Transgender, and Intersex Communities

FUNDERS FOR LGBTQ ISSUES

GPP Global Philanthropy Project

Data?
Knowledge?

Do no harm?

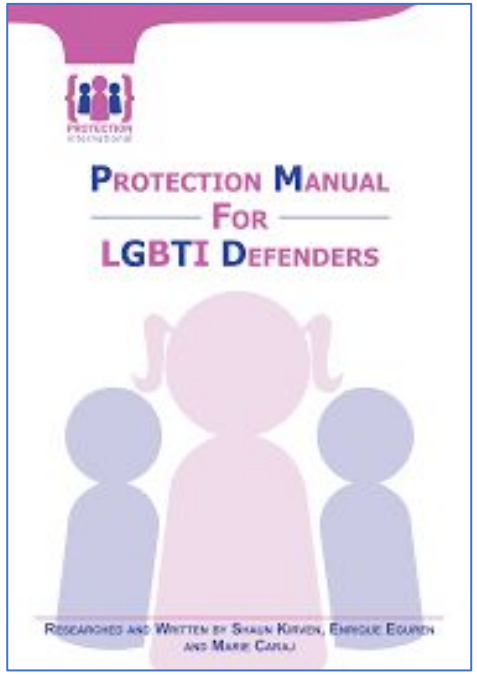

Données?
Connaissances?

Ne causer aucun préjudice?

Organizational readiness

Préparation organisationnelle

CanWach Presentation

Trans Health and Organisational Competence

Liberty Matthyse
Executive Director
Gender Dynamix

Contact Details
Tel: +27 21 447 4797
director@genderdynamix.org.za

20 May 2021

GENDER DYNAMIX

Overview of presentation

- Understanding trans and gender diverse persons in context of health
  - Pathways towards gender affirmation
  - General and specialised aspects of health provisioning
  - Barriers to Access

- Defining what a trans competent organisation looks like
  - Policy
  - Practice
  - Infrastructure

GENDER DYNAMIX

Understanding trans and gender diverse persons in context of health
Pathways towards affirmation

Trans Binary	Trans Non-binary

Social Affirmation

Medical Affirmation

Legal Affirmation

Surgical Affirmation

GENDER DYNAMIX

Understanding trans and gender diverse persons in context of health
General and specialised aspects of health provisioning

General Healthcare

Counselling Support

Hormonal Care

Sexual and Reproductive Health & Rights

Surgical Care

GENDER DYNAMIX

Understanding trans and gender diverse persons in context of health

Barriers to Access

GENDER DYNAMIX

Defining what a trans competent organisation looks like
Case Study: South Africa

1. **Alteration of Sex Description and Sex Status Act 49 of 2003**

- Application to Director-General of Department of Home Affairs
- Supporting document:
  - Medical certificate from medical practitioner providing gender affirming healthcare.
  - Another medical certificate by another medical practitioner corroborating the first.
- Process is supposed to take 6 weeks but in reality can take up to 2 years.
- No recognition provided beyond gender binary (male and female)
- Children cannot get gender marker changes without formal parental consent

2. **Gender Affirming Medical and Surgical Care**

- Initiated at Tertiary Healthcare level
- Waiting list is 25+ years for surgeries

GENDER DYNAMIX

Defining what a trans competent organisation looks like
Policy - Practice - Infrastructure

	Subject	Object	Pronoun	Pronunciation
Gender Binary	she	her	hers	as it looks
	he	him	his	as it looks
Gender Neutral	they*	them*	theirs*	as it looks
	ze	hir	hirs	zhee, here, heres
	ze	zir	zirs	zhee, zhere, zheres
	xe	xem	xyrs	zhee, zhem, zheres

*used as singular

GENDER DYNAMIX

Thank You!

Get in touch:

info@genderdynamix.org.za

021 477 4794

Twitter: @genderdynamix

Facebook: Gender Dynamix

GENDER DYNAMIX

Questions?

CanWaCH
Canadian Partnership for Women and Children's Health

CanSFE
Partenariat canadien pour la santé des femmes et des enfants

Thank you. Merci.